

PRIJAVA

CITOLOGIJA CERVICALNOG BRISA - DILEME I PROBLEMI U PRAKSI

CENTAR ZA KONTINUIRANU MEDICINSKU EDUKACIJU



UNIVERZITET U NOVOM SADU
MEDICINSKI FAKULTET NOVI SAD



CENTAR ZA KONTINUIRANU
MEDICINSKU EDUKACIJU



EDUKATIVNI KURS

CITOLOGIJA CERVICALNOG BRISA - DILEME I PROBLEMI U PRAKSI

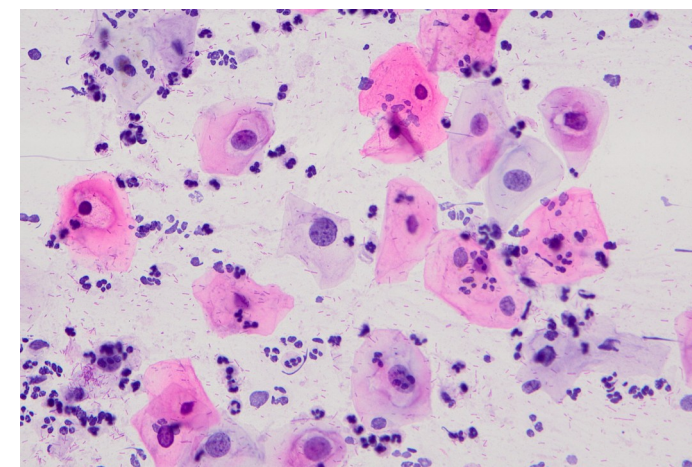

**Kurs je akreditovan sa
12 bodova za predavače i
6 bodova za polaznike**

2. april 2022. godine

Univerzitet u Novom Sadu
Medicinski fakultet Novi Sad
Hajduk Veljkova 3

Ime

Prezime

Licenca broj

Naziv ustanove

Mesto i poštanski broj

Kontakt telefon

E-mail

Citoskriner Da Ne

Potpis

Od 2015-e godine kad je promovisan i prihvaćen „Bethesda sistem za interpretaciju cervikalne citologije“ pa do danas, sakupilo se mnogo saznanja i iskustava o morfologiji, kako u konvencionalnim, tako i u liquid based preparatima cervikalnih briseva, o implementaciji HPV vakcinacije, o biologiji HPV infekcije i revidirani su vodiči o tretmanu abnormalnosti i prekursora cervikalnog karcinoma.

Zbog dilema i problema u praksi pri primeni citoloških kriterijuma u objavljenoj *Bethesda klasifikaciji* i diferenciranju negativnih, suspektnih i malignih citoloških nalaza, odlučili smo da organizujemo slajd seminar na kome bi eminentni patolozi-citolozi prikazali zamke koje vrebaju i greške koje se prave u toku citodijagnostike cervikalnih briseva.

Odabrano je 18 slučajeva koji su sa kliničkog i citološkog aspekta zanimljivi, problematični, retki pa i nerešivi, s obzirom na insuficijentnost i nereproducibilnost nekih dijagnostičkih kriterijuma, nedovoljnog iskustva onoga ko interpretira nalaz, neadekvatnog uzorka, itd. Kroz kliničko-citološko rešavanje slučajeva slajd seminar će biti interaktivan.

Centar za kontinuiranu medicinsku edukaciju
Telefon/Faks
00381 21 425 509

Šefovi Edukacionog tima	9.30-10.00	Registracija	15.30-16.00	Slučaj 15.16. Prof. dr Ljiljana Tadić Latinović
Prof. dr Milana Panjković Prof. dr Živka Eri Predavači	10.00-10.15	Otvaranje kursa i pozdravna reč Prof. dr Živka Eri, prof. dr Milana Panjković	16.00-16.30	Slučaj 17.18. Prof. dr Živka Eri
Prof. dr Milana Panjković Centar za patologiju i histologiju, Klinički centar Vojvodine, Novi Sad	10.15-10.30	Ulazni test	16.30-17.00	Izlazni test
Prof. dr Živka Eri Laboratorija za medicinsku dijagnostiku Medlab, Novi Sad	10.30-11.00	Slučaj 1.2. Doc. dr Dragana Tegeltija	17.00-17.30	Evaluacija kursa
Prof. dr Ljiljana Tadić Latinović Centar za patologiju, Univerziteti Klinički centar Banja Luka, RS, BiH	11.00-11.40	Slučaj 3.4. Prof. dr Milana Panjković	17.30	Dodela sertifikata
Doc. dr Katerina Kubelka Sabit Laboratorija za patohistologiju i citologiju, Klinička bolnica Adžibadem, Skoplje, Severna Makedonija	11.40-12.15	Slučaj 5.6. Dr sc. med Atila Fenjveši	Rok za prijavljivanje je 28. mart 2022. godine	
Doc. dr Aleksandra Lovrenski Institut za plućne bolesti Vojvodine Sremska Kamenica	12.15-12.30	Pauza	Adresa: Medicinski fakultet , 21000 Novi Sad, Hajduk Veljkova 3	
Doc. dr Dragana Tegeltija Institut za plućne bolesti Vojvodine Sremska Kamenica	12.30-13.00	Slučaj 7.8. Doc. dr Svetlana Milenković	Telefon: 00381 21 425-509	
Doc. dr Svetlana Milenković Ginekološko-akušerska klinika Beograd	13.00-13.30	Slučaj 9.10. Doc. dr Aleksandra Lovrenski	E-mail: ckežns@mf.uns.ac.rs	
Dr sc. med Atila Fenjveši Opšta bolnica, Senta	13.30-14.30	Pauza za ručak	Edukativni kurs je namenjen lekarima, specijalistima ginekolozima i patolozima, citoskrinerima cervikalne citologije, biologima, genetičarima, medicinskim sestrama i zdravstvenim tehničarima.	
Dr Vladimir Zečev Opšta bolnica „Dr Radivoj Simonović“ Sombor	14.30-15.00	Slučaj 11.12. Doc. dr Katerina Kubelka Sabit	Učesnici kursa plaćaju kotizaciju od 2.000,00 dinara (u kotizaciju je uračunat PDV), na račun Medicinskog fakulteta Novi Sad, broj 840-1633666-55 (poziv na broj 291-500/3).	
	15.00-15.30	Slučaj 13.14. Dr Vladimir Zečev		